

Insolvência de PRISMA - Armaduras para Betão, S.A.
Proc. nº 712/14.1T8BRR
TJC de Lisboa, Juízo de Comércio do Barreiro - Juiz 1

INÍCIO: 15/05/2026 às 9H00
FIM: 18/06/2026 às 10H00

Verba 3A: FRAÇÃO DESTINADA A COMÉRCIO | ALMEIRIM



Verba 3A:

Fração autónoma, designada pela letra "KK", correspondente à loja nº 22 destinada a comércio, localizada na cave do prédio urbano constituído em regime de propriedade horizontal, sito na Rua Condessa da Junqueira, n.º 2, freguesia e concelho de Almeirim, inscrito na matriz predial urbana sob o artigo 4883 da freguesia de Almeirim e descrito na Conservatória de Registo Predial de Almeirim sob a descrição 126-KK da indicada freguesia.

Área Bruta Privativa: 31,50 m²

Coordenadas GPS: 39°12'25.4"N 8°37'36.7"W | 39.207051, -8.626869

Observações:

- 1 - O imóvel é vendido no estado jurídico e físico em que se encontra.
- 2 - Lojas inseridas em centro comercial de rés-do-chão e cave, encerrado por ordem administrativa da Câmara Municipal de Almeirim.
- 3 - É da única e exclusiva responsabilidade dos interessados que pretendam apresentar proposta de aquisição a verificação prévia do estado do bem a adquirir. A falta desta verificação por parte do proponente não determina, nos termos legais, a anulação da venda.

Valor de Abertura: 420 €	Valor mínimo de Venda: 510 €	Valor base: 600 €
LANÇOS MÍNIMOS	10 €	VISITAS:
		05/06/2026 das 15H às 16H (mediante marcação prévia)
Tel./Fax: 231 422 006 Tlm: 937 478 697 - 939 397 614 - 933 625 602		contacto@solventium.pt www.solventium.pt
Praça Marquês de Marialva, Edifício Rossio Nº10, 2º andar, Sala 16 3060-133 CANTANHEDE		

Insolvência de PRISMA—Armaduras para Betão, S.A.
Proc. nº 712/14.1T8BRR
TJC de Lisboa, Juízo de Comércio do Barreiro - Juiz 1

INÍCIO: 15/05/2026 às 9H00
FIM: 18/06/2026 às 10H30

Verba 3B: FRAÇÃO DESTINADA A COMÉRCIO | ALMEIRIM



Verba 3B:

Fração autónoma, designada pela letra "LL", correspondente à loja nº 23 destinada a comércio, localizada na cave do prédio urbano constituído em regime de propriedade horizontal, sito na Rua Condessa da Junqueira n.º 2, freguesia e concelho de Almeirim, inscrito na matriz predial urbana sob o artigo 4883 da freguesia de Almeirim e descrito na Conservatória de Registo Predial de Almeirim sob a descrição 126-LL da indicada freguesia.

Área Bruta Privativa: 38,10 m²

Coordenadas GPS: 39°12'25.4"N 8°37'36.7"W | 39.207051, -8.626869

Observações:

- 1 - O imóvel é vendido no estado jurídico e físico em que se encontra.
- 2 - Lojas inseridas em centro comercial de rés-do-chão e cave, encerrado por ordem administrativa da Câmara Municipal de Almeirim.
- 3 - É da única e exclusiva responsabilidade dos interessados que pretendam apresentar proposta de aquisição a verificação prévia do estado do bem a adquirir. A falta desta verificação por parte do proponente não determina, nos termos legais, a anulação da venda.

Valor de Abertura: 385 €	Valor mínimo de Venda: 467,50 €	Valor base: 550 €
LANÇOS MÍNIMOS	10 €	VISITAS:
		05/06/2026 das 15H às 16H (mediante marcação prévia)
Tel./Fax: 231 422 006 Tlm: 937 478 697 - 939 397 614 - 933 625 602		contacto@solventium.pt www.solventium.pt
Praça Marquês de Marialva, Edifício Rossio Nº10, 2º andar, Sala 16 3060-133 CANTANHEDE		

Insolvência de PRISMA—Armaduras para Betão, S.A.
Proc. nº 712/14.1T8BRR
TJC de Lisboa, Juízo de Comércio do Barreiro - Juiz 1

INÍCIO: 15/05/2026 às 9H00
FIM: 18/06/2026 às 11H00

Verba 4: Apartamento T3 (84,20m²) Fração A - Rch Drt.º | TRAFARIA



Verba 4:

Fração autónoma designada pela letra "A", composta por apartamento T3, localizado no rés do chão direito, do prédio urbano constituído em regime de propriedade horizontal, sito na Avenida da Liberdade n.º 47, União de Freguesias de Caparica e Trafaria, concelho de Almada, inscrito na matriz predial urbana sob o artigo 979 da referida união de freguesias e descrito na 1ª CRP de Almada sob a descrição n.º 133-A da freguesia da Trafaria.

Área Bruta Privativa: 84,20 m²

Coordenadas GPS: 38°40'13.6"N 9°13'52.9"W | 38.670454, -9.231361

Observações:

- 1 - O imóvel é vendido no estado jurídico e físico em que se encontra.
- 2 - A indicada fração encontra-se arrendada, sendo o valor da renda mensal de 85,87€.
- 3 - É da única e exclusiva responsabilidade dos interessados que pretendam apresentar proposta de aquisição a verificação prévia do estado do bem a adquirir. A falta desta verificação por parte do proponente não determina, nos termos legais, a anulação da venda.

Valor de Abertura: 70.000 €	Valor mínimo de Venda: 85.000 €	Valor base: 100.000 €
LANÇOS MÍNIMOS	1000 €	VISITAS:
		09/06/2026 das 15H às 17H
Tel./Fax: 231 422 006 Tlm: 937 478 697 - 939 397 614 - 933 625 602		contacto@solventium.pt www.solventium.pt
Praça Marquês de Marialva, Edifício Rossio Nº10, 2º andar, Sala 16 3060-133 CANTANHEDE		

Insolvência de PRISMA—Armaduras para Betão, S.A.
Proc. nº 712/14.1T8BRR
TJC de Lisboa, Juízo de Comércio do Barreiro - Juiz 1

INÍCIO: 15/05/2026 às 9H00
FIM: 18/06/2026 às 11H30

Verba 5: Apartamento T2 (65,20m²) Fração B - Rch Frt. | **TRAFARIA**

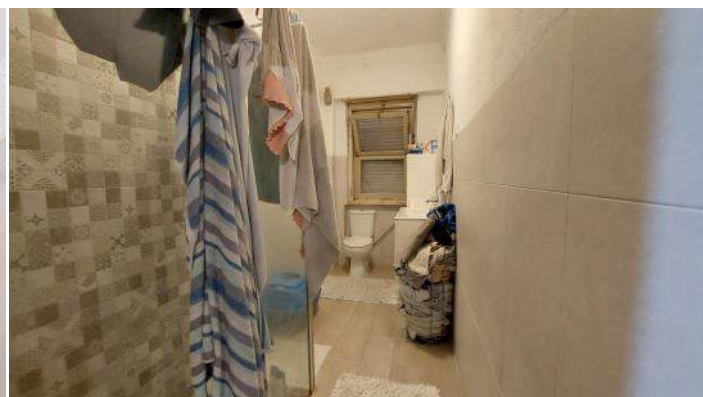

Verba 5:

Fração autónoma designada pela letra “B”, composta por apartamento T2, localizado no rés do chão frente, do prédio urbano constituído em regime de propriedade horizontal, sito na Avenida da Liberdade n.º 47, União de Freguesias de Caparica e Trafaria, concelho de Almada, inscrito na matriz predial urbana sob o artigo 979 da referida união de freguesias e descrito na 1ª CRP de Almada sob a descrição n.º 133-B da freguesia da Trafaria.

Área Bruta Privativa: 65,20 m²

Coordenadas GPS: 38°40'13.6"N 9°13'52.9"W | 38.670454, -9.231361

Observações:

- 1 - O imóvel é vendido no estado jurídico e físico em que se encontra.
- 2 - A indicada fração encontra-se arrendada, sendo o valor da renda mensal de 29,19€.
- 3 - É da única e exclusiva responsabilidade dos interessados que pretendam apresentar proposta de aquisição a verificação prévia do estado do bem a adquirir. A falta desta verificação por parte do proponente não determina, nos termos legais, a anulação da venda.

Valor de Abertura: 56.000 €	Valor mínimo de Venda: 68.000 €	Valor base: 80.000 €
LANÇOS MÍNIMOS	1000 €	VISITAS:
		09/06/2026 das 15H às 17H
Tel./Fax: 231 422 006 Tlm: 937 478 697 - 939 397 614 - 933 625 602		contacto@solventium.pt www.solventium.pt
Praça Marquês de Marialva, Edifício Rossio Nº10, 2º andar, Sala 16 3060-133 CANTANHEDE		

Insolvência de PRISMA—Armaduras para Betão, S.A.
Proc. nº 712/14.1T8BRR
TJC de Lisboa, Juízo de Comércio do Barreiro - Juiz 1

INÍCIO: 15/05/2026 às 9H00
FIM: 18/06/2026 às 12H00

Verba 6: Apartamento T4 (92,75m²) Fração C - Rch Esq. | **TRAFARIA**



Verba 6:

Fração autónoma designada pela letra "C", composta por apartamento T4, localizado no rés do chão esquerdo, do prédio urbano constituído em regime de propriedade horizontal, sito na Avenida da Liberdade n.º 47, União de Freguesias de Caparica e Trafaria, concelho de Almada, inscrito na matriz predial urbana sob o artigo 979 da referida união de freguesias e descrito na 1ª CRP de Almada sob a descrição n.º 133-C da freguesia da Trafaria.

Área Bruta Privativa: 92,75 m²

Coordenadas GPS: 38°40'13.6"N 9°13'52.9"W | 38.670454, -9.231361

Observações:

- 1 - O imóvel é vendido no estado jurídico e físico em que se encontra.
- 2 - A indicada fração encontra-se arrendada, sendo o valor da renda mensal de 45,67€.
- 3 - É da única e exclusiva responsabilidade dos interessados que pretendam apresentar proposta de aquisição a verificação prévia do estado do bem a adquirir. A falta desta verificação por parte do proponente não determina, nos termos legais, a anulação da venda.

Valor de Abertura: 77.000 €	Valor mínimo de Venda: 93.500 €	Valor base: 110.000 €
LANÇOS MÍNIMOS	1000 €	VISITAS:
		09/06/2026 das 15H às 17H
Tel./Fax: 231 422 006 Tlm: 937 478 697 - 939 397 614 - 933 625 602		contacto@solventium.pt www.solventium.pt
Praça Marquês de Marialva, Edifício Rossio Nº10, 2º andar, Sala 16 3060-133 CANTANHEDE		

Insolvência de PRISMA—Armaduras para Betão, S.A.
Proc. nº 712/14.1T8BRR
TJC de Lisboa, Juízo de Comércio do Barreiro - Juiz 1

INÍCIO: 15/05/2026 às 9H00
FIM: 18/06/2026 às 12H30

Verba 7: Apartamento T4 (92,75m²) Fração D - 1º Dt.º | TRAFARIA



Verba 7:

Fração autónoma designada pela letra "D", composta por apartamento T4, localizado no primeiro andar direito, do prédio urbano constituído em regime de propriedade horizontal, sito na Avenida da Liberdade n.º 47, União de Freguesias de Caparica e Trafaria, concelho de Almada, inscrito na matriz predial urbana sob o artigo 979 da referida união de freguesias e descrito na 1ª CRP de Almada sob a descrição n.º 133-D da freguesia da Trafaria.

Área Bruta Privativa: 92,75 m²

Coordenadas GPS: 38°40'13.6"N 9°13'52.9"W | 38.670454, -9.231361

Observações:

- 1 - O imóvel é vendido no estado jurídico e físico em que se encontra.
- 2 - É da única e exclusiva responsabilidade dos interessados que pretendam apresentar proposta de aquisição a verificação prévia do estado do bem a adquirir. A falta desta verificação por parte do proponente não determina, nos termos legais, a anulação da venda.

Valor de Abertura: 84.000 €	Valor mínimo de Venda: 102.000 €	Valor base: 120.000 €
LANÇOS MÍNIMOS	1000 €	VISITAS:
		09/06/2026 das 15H às 17H
Tel./Fax: 231 422 006 Tlm: 937 478 697 - 939 397 614 - 933 625 602		contacto@solventium.pt www.solventium.pt
Praça Marquês de Marialva, Edifício Rossio Nº10, 2º andar, Sala 16 3060-133 CANTANHEDE		

Insolvência de PRISMA—Armaduras para Betão, S.A.
Proc. nº 712/14.1T8BRR
TJC de Lisboa, Juízo de Comércio do Barreiro - Juiz 1

INÍCIO: 15/05/2026 às 9H00
FIM: 18/06/2026 às 13H00

Verba 8: Apartamento T2 (74,50m²) Fração E - 1º Frt. | **TRAFARIA**



Verba 8:

Fração autónoma designada pela letra “E”, composta por apartamento T2, localizado no primeiro andar frente, do prédio urbano constituído em regime de propriedade horizontal, sito na Avenida da Liberdade n.º 47, União de Freguesias de Caparica e Trafaria, concelho de Almada, inscrito na matriz predial urbana sob o artigo 979 da referida união de freguesias e descrito na 1ª CRP de Almada sob a descrição n.º 133-E da freguesia da Trafaria.

Área Bruta Privativa: 74,50 m²

Coordenadas GPS: 38°40'13.6"N 9°13'52.9"W | 38.670454, -9.231361

Observações:

- 1 - O imóvel é vendido no estado jurídico e físico em que se encontra.
- 2 - A indicada fração encontra-se arrendada, sendo o valor da renda mensal de 263,62€.
- 3 - É da única e exclusiva responsabilidade dos interessados que pretendam apresentar proposta de aquisição a verificação prévia do estado do bem a adquirir. A falta desta verificação por parte do proponente não determina, nos termos legais, a anulação da venda.

Valor de Abertura: 66.500 €	Valor mínimo de Venda: 80.750 €	Valor base: 95.000 €
LANÇOS MÍNIMOS	1000 €	VISITAS:
		09/06/2026 das 15H às 17H
Tel./Fax: 231 422 006 Tlm: 937 478 697 - 939 397 614 - 933 625 602		contacto@solventium.pt www.solventium.pt
Praça Marquês de Marialva, Edifício Rossio Nº10, 2º andar, Sala 16 3060-133 CANTANHEDE		

Insolvência de PRISMA—Armaduras para Betão, S.A.
Proc. nº 712/14.1T8BRR
TJC de Lisboa, Juízo de Comércio do Barreiro - Juiz 1

INÍCIO: 15/05/2026 às 9H00
FIM: 18/06/2026 às 13H30

Verba 9: Apartamento T3 (84,20m²) Fração F - 1º Esq. | **TRAFARIA**



Verba 9:

Fração autónoma designada pela letra "F", composta por apartamento T3, localizado no primeiro andar esquerdo, do prédio urbano constituído em regime de propriedade horizontal, sito na Avenida da Liberdade n.º 47, União de Freguesias de Caparica e Trafaria, concelho de Almada, inscrito na matriz predial urbana sob o artigo 979 da referida união de freguesias e descrito na 1ª CRP de Almada sob a descrição n.º 133-F da freguesia da Trafaria.

Área Bruta Privativa: 84,20 m²

Coordenadas GPS: 38°40'13.6"N 9°13'52.9"W | 38.670454, -9.231361

Observações:

- 1 - O imóvel é vendido no estado jurídico e físico em que se encontra.
- 2 - É da única e exclusiva responsabilidade dos interessados que pretendam apresentar proposta de aquisição a verificação prévia do estado do bem a adquirir. A falta desta verificação por parte do proponente não determina, nos termos legais, a anulação da venda.

Valor de Abertura: 77.000 €	Valor mínimo de Venda: 93.500 €	Valor base: 110.000 €
LANÇOS MÍNIMOS	1000 €	VISITAS:
		09/06/2026 das 15H às 17H
Tel./Fax: 231 422 006 Tlm: 937 478 697 - 939 397 614 - 933 625 602		contacto@solventium.pt www.solventium.pt
Praça Marquês de Marialva, Edifício Rossio Nº10, 2º andar, Sala 16 3060-133 CANTANHEDE		

Insolvência de PRISMA—Armaduras para Betão, S.A.
Proc. nº 712/14.1T8BRR
TJC de Lisboa, Juízo de Comércio do Barreiro - Juiz 1

INÍCIO: 15/05/2026 às 9H00
FIM: 18/06/2026 às 14H00

Verba 10: Apartamento T4 (92,75m²) Fração G - 2º Dt.º | **TRAFARIA**



Verba 9:

Fração autónoma designada pela letra "G", composta por apartamento T4, localizado no segundo andar direito, do prédio urbano constituído em regime de propriedade horizontal, sito na Avenida da Liberdade n.º 47, União de Freguesias de Caparica e Trafaria, concelho de Almada, inscrito na matriz predial urbana sob o artigo 979 da referida união de freguesias e descrito na 1ª CRP de Almada sob a descrição n.º 133-G da freguesia da Trafaria.

Área Bruta Privativa: 92,75 m²

Coordenadas GPS: 38°40'13.6"N 9°13'52.9"W | 38.670454, -9.231361

Observações:

- 1 - O imóvel é vendido no estado jurídico e físico em que se encontra.
- 2 - A indicada fração encontra-se arrendada, sendo o valor da renda mensal de 38,04€.
- 3 - É da única e exclusiva responsabilidade dos interessados que pretendam apresentar proposta de aquisição a verificação prévia do estado do bem a adquirir. A falta desta verificação por parte do proponente não determina, nos termos legais, a anulação da venda.

Valor de Abertura: 84.000 €	Valor mínimo de Venda: 102.000 €	Valor base: 120.000 €
LANÇOS MÍNIMOS	1000 €	VISITAS:
		09/06/2026 das 15H às 17H
Tel./Fax: 231 422 006 Tlm: 937 478 697 - 939 397 614 - 933 625 602		contacto@solventium.pt www.solventium.pt
Praça Marquês de Marialva, Edifício Rossio Nº10, 2º andar, Sala 16 3060-133 CANTANHEDE		

Insolvência de PRISMA—Armaduras para Betão, S.A.
Proc. nº 712/14.1T8BRR
TJC de Lisboa, Juízo de Comércio do Barreiro - Juiz 1

INÍCIO: 15/05/2026 às 9H00
FIM: 18/06/2026 às 14H30

Verba 11: Apartamento T2 (74,50m²) Fração H - 2º Frt. | TRAFARIA



Verba 10:

Fração autónoma designada pela letra “H”, composta por apartamento T2, localizado no segundo andar frente, do prédio urbano constituído em regime de propriedade horizontal, sito na Avenida da Liberdade n.º 47, União de Freguesias de Caparica e Trafaria, concelho de Almada, inscrito na matriz predial urbana sob o artigo 979 da referida união de freguesias e descrito na 1ª CRP de Almada sob a descrição n.º 133-H da freguesia da Trafaria.

Área Bruta Privativa: 74,50 m²

Coordenadas GPS: 38°40'13.6"N 9°13'52.9"W | 38.670454, -9.231361

Observações:

- 1 - O imóvel é vendido no estado jurídico e físico em que se encontra.
- 2 - A indicada fração encontra-se arrendada, sendo o valor da renda mensal de 37,76€.
- 3 - É da única e exclusiva responsabilidade dos interessados que pretendam apresentar proposta de aquisição a verificação prévia do estado do bem a adquirir. A falta desta verificação por parte do proponente não determina, nos termos legais, a anulação da venda.

Valor de Abertura: 66.500 €	Valor mínimo de Venda: 80.750 €	Valor base: 95.000 €
LANÇOS MÍNIMOS	1000 €	VISITAS:
		09/06/2026 das 15H às 17H
Tel./Fax: 231 422 006 Tlm: 937 478 697 - 939 397 614 - 933 625 602	contacto@solventium.pt www.solventium.pt	Praça Marquês de Marialva, Edifício Rossio Nº10, 2º andar, Sala 16 3060-133 CANTANHEDE

Insolvência de PRISMA—Armaduras para Betão, S.A.
Proc. nº 712/14.1T8BRR
TJC de Lisboa, Juízo de Comércio do Barreiro - Juiz 1

INÍCIO: 15/05/2026 às 9H00
FIM: 18/06/2026 às 15H00

Verba 12: Apartamento T3 (84,20m²) Fração I - 2º Esq. | TRAFARIA



Verba 12:

Fração autónoma designada pela letra "I", composta por apartamento T3, localizado no segundo andar esquerdo, do prédio urbano constituído em regime de propriedade horizontal, sito na Avenida da Liberdade n.º 47, União de Freguesias de Caparica e Trafaria, concelho de Almada, inscrito na matriz predial urbana sob o artigo 979 da referida união de freguesias e descrito na 1ª CRP de Almada sob a descrição n.º 133-I da freguesia da Trafaria.

Área Bruta Privativa: 84,20 m²

Coordenadas GPS: 38°40'13.6"N 9°13'52.9"W | 38.670454, -9.231361

Observações:

- 1 - O imóvel é vendido no estado jurídico e físico em que se encontra.
- 2 - A indicada fração encontra-se arrendada, sendo o valor da renda mensal de 37,76€.
- 3 - É da única e exclusiva responsabilidade dos interessados que pretendam apresentar proposta de aquisição a verificação prévia do estado do bem a adquirir. A falta desta verificação por parte do proponente não determina, nos termos legais, a anulação da venda.

Valor de Abertura: 77.000 €	Valor mínimo de Venda: 93.500 €	Valor base: 110.000 €
LANÇOS MÍNIMOS	1000 €	VISITAS:
		09/06/2026 das 15H às 17H
Tel./Fax: 231 422 006 Tlm: 937 478 697 - 939 397 614 - 933 625 602		contacto@solventium.pt www.solventium.pt
Praça Marquês de Marialva, Edifício Rossio Nº10, 2º andar, Sala 16 3060-133 CANTANHEDE		

Insolvência de PRISMA—Armaduras para Betão, S.A.
Proc. nº 712/14.1T8BRR
TJC de Lisboa, Juízo de Comércio do Barreiro - Juiz 1

INÍCIO: 15/05/2026 às 9H00
FIM: 18/06/2026 às 15H30

Verba 13: Apartamento T4 (92,75m²) Fração J - 3º Dt.º | **TRAFARIA**

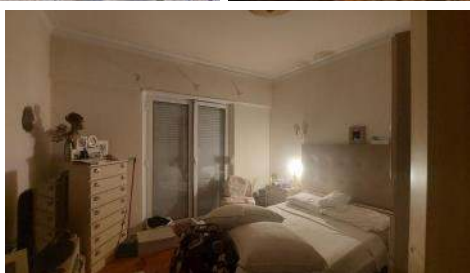

Verba 13:

Fração autónoma designada pela letra "J", composta por apartamento T4, localizado no terceiro andar direito, do prédio urbano constituído em regime de propriedade horizontal, sito na Avenida da Liberdade n.º 47, União de Freguesias de Caparica e Trafaria, concelho de Almada, inscrito na matriz predial urbana sob o artigo 979 da referida união de freguesias e descrito na 1ª CRP de Almada sob a descrição n.º 133-J da freguesia da Trafaria.

Área Bruta Privativa: 92,75 m²

Coordenadas GPS: 38°40'13.6"N 9°13'52.9"W | 38.670454, -9.231361

Observações:

- 1 - O imóvel é vendido no estado jurídico e físico em que se encontra.
- 2 - A indicada fração encontra-se arrendada, sendo o valor da renda mensal de 44,32€.
- 3 - É da única e exclusiva responsabilidade dos interessados que pretendam apresentar proposta de aquisição a verificação prévia do estado do bem a adquirir. A falta desta verificação por parte do proponente não determina, nos termos legais, a anulação da venda.

Valor de Abertura: 80.500 €	Valor mínimo de Venda: 97.750 €	Valor base: 115.000 €
LANÇOS MÍNIMOS	1000 €	VISITAS:
		09/06/2026 das 15H às 17H
Tel./Fax: 231 422 006 Tlm: 937 478 697 - 939 397 614 - 933 625 602		contacto@solventium.pt www.solventium.pt
Praça Marquês de Marialva, Edifício Rossio Nº10, 2º andar, Sala 16 3060-133 CANTANHEDE		

Insolvência de PRISMA—Armaduras para Betão, S.A.
Proc. nº 712/14.1T8BRR
TJC de Lisboa, Juízo de Comércio do Barreiro - Juiz 1

INÍCIO: 15/05/2026 às 9H00
FIM: 18/06/2026 às 16H00

Verba 14: Apartamento T2 (81,20m²) Fração L - 3º Frt. | **TRAFARIA**



Verba 14:

Fração autónoma designada pela letra "L", composta por apartamento T2, localizado no terceiro andar frente, do prédio urbano constituído em regime de propriedade horizontal, sito na Avenida da Liberdade n.º 47, União de Freguesias de Caparica e Trafaria, concelho de Almada, inscrito na matriz predial urbana sob o artigo 979 da referida união de freguesias e descrito na 1ª CRP de Almada sob a descrição n.º 133-L da freguesia da Trafaria.

Área Bruta Privativa: 81,20 m²

Coordenadas GPS: 38°40'13.6"N 9°13'52.9"W | 38.670454, -9.231361

Observações:

- 1 - O imóvel é vendido no estado jurídico e físico em que se encontra.
- 2 - A indicada fração encontra-se arrendada, sendo o valor da renda mensal de 32,02€.
- 3 - É da única e exclusiva responsabilidade dos interessados que pretendam apresentar proposta de aquisição a verificação prévia do estado do bem a adquirir. A falta desta verificação por parte do proponente não determina, nos termos legais, a anulação da venda.

Valor de Abertura: 66.500 €	Valor mínimo de Venda: 80.750 €	Valor base: 95.000 €
LANÇOS MÍNIMOS	1000 €	VISITAS:
		09/06/2026 das 15H às 17H
Tel./Fax: 231 422 006 Tlm: 937 478 697 - 939 397 614 - 933 625 602		contacto@solventium.pt www.solventium.pt
Praça Marquês de Marialva, Edifício Rossio Nº10, 2º andar, Sala 16 3060-133 CANTANHEDE		

Insolvência de PRISMA—Armaduras para Betão, S.A.
Proc. nº 712/14.1T8BRR
TJC de Lisboa, Juízo de Comércio do Barreiro - Juiz 1

INÍCIO: 15/05/2026 às 9H00
FIM: 18/06/2026 às 16H30

Verba 15: Apartamento T3 (84,20m²) Fração M - 3º Esq. | TRAFARIA

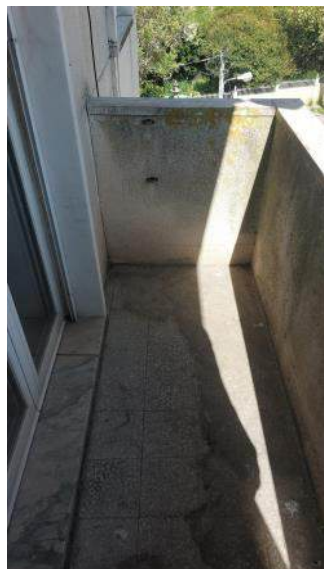

Verba 15:

Fração autónoma designada pela letra "M", composta por apartamento T3, localizado no terceiro andar esquerdo, do prédio urbano constituído em regime de propriedade horizontal, sito na Avenida da Liberdade n.º 47, União de Freguesias de Caparica e Trafaria, concelho de Almada, inscrito na matriz predial urbana sob o artigo 979 da referida união de freguesias e descrito na 1ª CRP de Almada sob a descrição n.º 133-M da freguesia da Trafaria.

Área Bruta Privativa: 84,20 m²

Coordenadas GPS: 38°40'13.6"N 9°13'52.9"W | 38.670454, -9.231361

Observações:

- 1 - O imóvel é vendido no estado jurídico e físico em que se encontra.
- 2 - É da única e exclusiva responsabilidade dos interessados que pretendam apresentar proposta de aquisição a verificação prévia do estado do bem a adquirir. A falta desta verificação por parte do proponente não determina, nos termos legais, a anulação da venda.

Valor de Abertura: 80.500 €	Valor mínimo de Venda: 97.750 €	Valor base: 115.000 €
LANÇOS MÍNIMOS	1000 €	VISITAS:
		09/06/2026 das 15H às 17H
Tel./Fax: 231 422 006 Tlm: 937 478 697 - 939 397 614 - 933 625 602		contacto@solventium.pt www.solventium.pt
Praça Marquês de Marialva, Edifício Rossio Nº10, 2º andar, Sala 16 3060-133 CANTANHEDE		

Insolvência de PRISMA—Armaduras para Betão, S.A.
Proc. nº 712/14.1T8BRR
TJC de Lisboa, Juízo de Comércio do Barreiro - Juiz 1

INÍCIO: 15/05/2026 às 9H00
FIM: 18/06/2026 às 17H00

Verba 16: Apartamento T4 (92,75m²) Fração N - 4º Dt.º | TRAFARIA

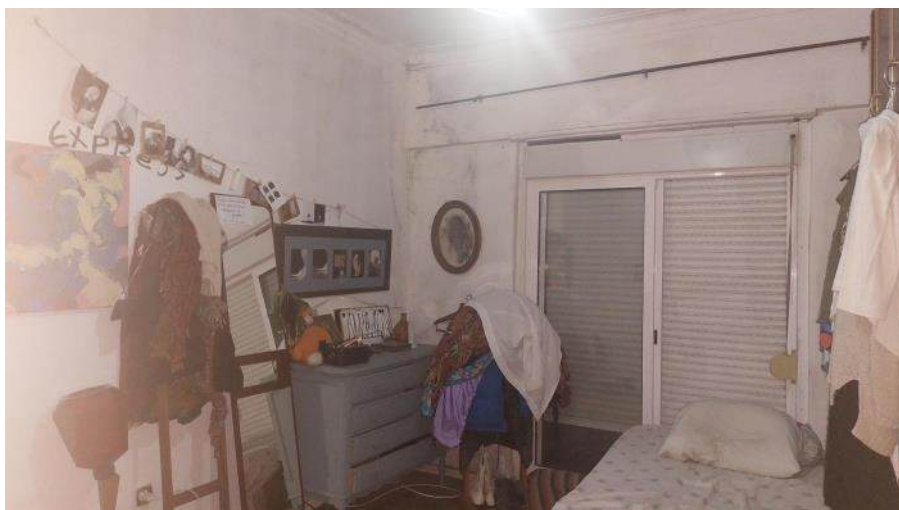

Verba 16:

Fração autónoma designada pela letra "N", composta por apartamento T4, localizado no quarto andar direito, do prédio urbano constituído em regime de propriedade horizontal, sito na Avenida da Liberdade n.º 47, União de Freguesias de Caparica e Trafaria, concelho de Almada, inscrito na matriz predial urbana sob o artigo 979 da referida união de freguesias e descrito na 1ª CRP de Almada sob a descrição n.º 133-N da freguesia da Trafaria.

Área Bruta Privativa: 92,75 m²

Coordenadas GPS: 38°40'13.6"N 9°13'52.9"W | 38.670454, -9.231361

Observações:

- 1 - O imóvel é vendido no estado jurídico e físico em que se encontra.
- 2 - A indicada fração encontra-se arrendada, sendo o valor da renda mensal de 28,52€.
- 3 - É da única e exclusiva responsabilidade dos interessados que pretendam apresentar proposta de aquisição a verificação prévia do estado do bem a adquirir. A falta desta verificação por parte do proponente não determina, nos termos legais, a anulação da venda.

Valor de Abertura: 77.000 €	Valor mínimo de Venda: 93.500 €	Valor base: 110.000 €
LANÇOS MÍNIMOS	1000 €	VISITAS: 09/06/2026 das 15H às 17H
Tel./Fax: 231 422 006 Tlm: 937 478 697 - 939 397 614 - 933 625 602		contacto@solventium.pt www.solventium.pt
Praça Marquês de Marialva, Edifício Rossio Nº10, 2º andar, Sala 16 3060-133 CANTANHEDE		

Insolvência de PRISMA—Armaduras para Betão, S.A.
Proc. nº 712/14.1T8BRR
TJC de Lisboa, Juízo de Comércio do Barreiro - Juiz 1

INÍCIO: 15/05/2026 às 9H00
FIM: 18/06/2026 às 17H30

Verba 17: Apartamento T2 (74,50m²) Fração O - 4º Frt. | TRAFARIA



Verba 17:

Fração autónoma designada pela letra "O", composta por apartamento T2, localizado no quarto andar frente, do prédio urbano constituído em regime de propriedade horizontal, sito na Avenida da Liberdade n.º 47, União de Freguesias de Caparica e Trafaria, concelho de Almada, inscrito na matriz predial urbana sob o artigo 979 da referida união de freguesias e descrito na 1ª CRP de Almada sob a descrição n.º 133-0 da freguesia da Trafaria.

Área Bruta Privativa: 74,50 m²

Coordenadas GPS: 38°40'13.6"N 9°13'52.9"W | 38.670454, -9.231361

Observações:

- 1 - O imóvel é vendido no estado jurídico e físico em que se encontra.
- 2 - É da única e exclusiva responsabilidade dos interessados que pretendam apresentar proposta de aquisição a verificação prévia do estado do bem a adquirir. A falta desta verificação por parte do proponente não determina, nos termos legais, a anulação da venda.

Valor de Abertura: 63.000 €	Valor mínimo de Venda: 76.500 €	Valor base: 90.000 €
LANÇOS MÍNIMOS	1000 €	VISITAS:
		09/06/2026 das 15H às 17H
Tel./Fax: 231 422 006 Tlm: 937 478 697 - 939 397 614 - 933 625 602		contacto@solventium.pt www.solventium.pt
Praça Marquês de Marialva, Edifício Rossio Nº10, 2º andar, Sala 16 3060-133 CANTANHEDE		

Insolvência de PRISMA—Armaduras para Betão, S.A.
Proc. nº 712/14.1T8BRR
TJC de Lisboa, Juízo de Comércio do Barreiro - Juiz 1

INÍCIO: 15/05/2026 às 9H00
FIM: 18/06/2026 às 18H00

Verba 18: Apartamento T3 (84,20m²) Fração P - 4º Esq. | **TRAFARIA**



Verba 18:

Fração autónoma designada pela letra "P", composta por apartamento T3, localizado no quarto andar esquerdo, do prédio urbano constituído em regime de propriedade horizontal, sito na Avenida da Liberdade n.º 47, União de Freguesias de Caparica e Trafaria, concelho de Almada, inscrito na matriz predial urbana sob o artigo 979 da referida união de freguesias e descrito na 1ª CRP de Almada sob a descrição n.º 133-P da freguesia da Trafaria.

Área Bruta Privativa: 84,20 m²

Coordenadas GPS: 38°40'13.6"N 9°13'52.9"W | 38.670454, -9.231361

Observações:

- 1 - O imóvel é vendido no estado jurídico e físico em que se encontra.
- 2 - A indicada fração encontra-se arrendada, sendo o valor da renda mensal de 40,99€.
- 3 - É da única e exclusiva responsabilidade dos interessados que pretendam apresentar proposta de aquisição a verificação prévia do estado do bem a adquirir. A falta desta verificação por parte do proponente não determina, nos termos legais, a anulação da venda.

Valor de Abertura: 77.000 €	Valor mínimo de Venda: 93.500 €	Valor base: 110.000 €
LANÇOS MÍNIMOS	1000 €	VISITAS:
		09/06/2026 das 15H às 17H
Tel./Fax: 231 422 006 Tlm: 937 478 697 - 939 397 614 - 933 625 602		contacto@solventium.pt www.solventium.pt
Praça Marquês de Marialva, Edifício Rossio Nº10, 2º andar, Sala 16 3060-133 CANTANHEDE		



Solventium
Leilões e Vendas Judiciais

Leilão Eletrónico

REGULAMENTO/CONDIÇÕES GERAIS DE VENDA DO LEILÃO ELETRÓNICO

1. O Leilão rege-se de acordo com o disposto no art. 837.º do CPC e em consonância com as presentes cláusulas.

2. O Regulamento de venda estabelece as regras gerais a que deve obedecer o serviço disponibilizado pela plataforma digital *solventium.pt* e a participação dos interessados na venda eletrónica de bens, de acordo:

Com o regime jurídico de venda eletrónica de bens;

Com as disposições legais relativas à venda de bens em processo executivo;

Com as disposições legais relativas à venda de bens no processo de insolvência;

Com as disposições legais relativas à venda de bens por conta de terceiros;

As regras e condições, específicas de cada venda, disponíveis no catálogo de venda.

3. ÂMBITO

3.1. O Regulamento aplica-se:

À organização e acompanhamento de venda de bens móveis, imóveis e/ou direitos através de Leilão Eletrónico (LE);

À organização e acompanhamento de venda de bens móveis, imóveis e/ou direitos através de venda por Proposta Eletrónica;

4. DEFINIÇÕES

4.1. No Regulamento os termos e expressões abaixo indicados terão o significado que a seguir se indica:

Vendedor: o proprietário do bem móvel ou imóvel que outorgue contrato de prestação de serviços com a SOLVENTIUM – LEILÕES E VENDAS JUDICIAIS, UNIPessoal, LDA., nos termos do DL 155/2015, de 10 de Agosto;

Comprador: pessoa singular ou coletiva com capacidade jurídica que pretenda habilitar-se a adquirir bem móvel, imóvel ou direito cuja venda seja promovida através da plataforma informática *solventium.pt*;

SOLVENTIUM - LEILÕES E VENDAS JUDICIAIS, UNIPessoal, LDA.: sociedade comercial com sede na Rua do Morro nº12, 1º Esq., Praia de Mira, encarregue da gestão e valorização de ativos móveis, imóveis, quotas e direitos, avaliações, vendas e leilões de diversos bens, novos e usados;

***solventium.pt*:** sítio da internet que funciona como ponto de acesso centralizado à informação disponível *online*;

Registo: o processo através do qual qualquer pessoa, singular ou coletiva, se pode inscrever no *website* e participar na apresentação de Propostas em vendas eletrónicas (venda por Proposta ou Leilão), de acordo com as condições aplicáveis; o registo constitui requisito prévio à participação; o registo não constitui condição única à participação, podendo ser aplicadas outras restrições em conjunto com o requisito de registo;

***Website*:** conjunto de elementos de hipertexto, informativos e descritivos, acessível através do endereço *solventium.pt*, que permite a visualização e utilização das ferramentas, recursos e outras funcionalidades à venda dos bens e através do qual será possível a participação dos interessados;

Utilizadores certificados: pessoas singulares ou coletivas que se registem no sítio *solventium.pt* nos termos definidos pela SOLVENTIUM - LEILÕES E VENDAS JUDICIAIS, UNIPessoal, LDA.;

Processo de venda: conjunto de procedimentos legais, físicos e eletrónicos que permitem a concretização da venda de um bem ou lote de bens.

5. A PLATAFORMA *solventium.pt*

5.1. A plataforma é uma aplicação informática propriedade da sociedade SOLVENTIUM - LEILÕES E VENDAS JUDICIAIS, UNIPessoal, LDA. e pretende disponibilizar aos potenciais interessados, vendedores e compradores um recurso para promoção e organização da venda de direitos, quotas, bens móveis e imóveis por Leilão Eletrónico.

6. CONDIÇÕES DE ACESSO

Do vendedor: será outorgado um contrato de prestação de serviços entre este e a SOLVENTIUM - LEILÕES E VENDAS JUDICIAIS, UNIPessoal, LDA.;

Do comprador: será concedido acesso à plataforma *solventium.pt* na qual ficará como utilizador certificado, devendo registar-se através do portal, seguindo as instruções aí indicadas;

Os interessados podem seguir todas as operações presencialmente (em vendas presenciais) ou através do *website* (em vendas por Leilão Eletrónico).

7. INFORMAÇÕES

7.1. São fornecidas a todos os utilizadores certificados a informação necessária à sua participação, nomeadamente:

As especificações dos bens a vender;

A duração do período de venda (data e hora de início e data e hora de fim);

As condições de pagamento e de entrega dos bens, quando aplicável;

A garantia de reserva dos dados pessoais protegidos por lei;

A garantia da fidedignidade das comunicações;

A garantia do registo das sessões de venda.

8. DADOS PESSOAIS

8.1. A SOLVENTIUM - LEILÕES E VENDAS JUDICIAIS, UNIPessoal, LDA. recolherá e procederá ao

tratamento informático dos dados pessoais dos participantes do Leilão, inserindo-os numa base de dados apropriada e pela qual será responsável.

8.2. Os dados pessoais fornecidos pelos participantes do Leilão - os quais por si deverão ser mantidos atualizados e fidedignos - serão utilizados exclusivamente para fins ligados à execução do mesmo, bem como para atividades de marketing da SOLVENTIUM - LEILÕES E VENDAS JUDICIAIS, UNIPessoal, LDA., se para tal for autorizada por aqueles.

9. BENS EM VENDA

9.1. Os bens móveis e imóveis são vendidos no estado físico e jurídico em que se encontram, livres de ónus ou encargos.

9.2. Os bens em venda estarão disponíveis para visita, a qual será definida, caso a caso, no respetivo catálogo de venda e/ou área do bem, quer através de marcação a definir com a SOLVENTIUM e/ou pessoa por esta indicada.

9.3. O vendedor e a SOLVENTIUM presumem que os interessados visitaram os bens em causa e conhecem as suas características e limitações (eventual falta de licenciamento, entre outras), declinando qualquer responsabilidade pelo seu estado de conservação ou funcionamento, assim como, qualquer descrição incorreta da informação constante do catálogo/anúncio, que possa induzir em erro. A falta desta verificação por parte do proponente não determina, nos termos legais, a anulação da venda e não poderá assim, ser motivo invocável de nulidade da venda.

9.4. O vendedor e a SOLVENTIUM não se responsabilizam por alterações que, relativamente à situação jurídica dos imóveis, móveis, quotas ou direitos possam ocorrer futuramente e que venham a ser prejudicados por lei ou por ato administrativo.

9.5. O vendedor e a SOLVENTIUM declinam qualquer responsabilidade pela autenticidade das marcas dos produtos em venda.

10. COMISSÃO PELOS SERVIÇOS PRESTADOS

10.1. Ao valor da arrematação será cobrada pela SOLVENTIUM uma comissão ao interessado comprador, a que acrescerão os impostos devidos, a qual constará do Regulamento/Condições Gerais de Venda, específico para cada processo em venda, correspondendo na maioria dos casos a:

- a) 5% do valor da adjudicação, acrescido de IVA à taxa legal em vigor, no caso de bens imóveis;
- b) 10% do valor da adjudicação, acrescido de IVA à taxa legal em vigor, no caso de bens móveis, quotas ou direitos (sujeitos ou não a registo, incluindo quinhões hereditários).

10.2. Em determinadas vendas, de acordo com condições definidas previamente, poderão ser cobradas comissões ao vendedor.

11. CONDIÇÕES /CATÁLOGO DE VENDA

11.1. É obrigatório o conhecimento das condições gerais de venda de cada processo que serão disponibilizadas na plataforma *solventium.pt* e em papel, disponível na sede da SOLVENTIUM.

12. DO LEILÃO ELETRÓNICO – DURAÇÃO E FUNCIONAMENTO

12.1. O período do Leilão é publicitado na área do leilão através da identificação de uma data e hora de início e uma data e hora do fim, sendo disponibilizado um temporizador decrescente em dias, horas, minutos e segundos.

12.2. As licitações poderão ser dadas até ao dia e hora de fim previstas na área do Leilão; nos últimos 2 minutos de cada Leilão, as novas licitações incrementam, automaticamente, mais 2 minutos contados da última licitação. O Leilão apenas termina quando mais nenhuma licitação é apresentada dentro do tempo estipulado, sendo certo que a SOLVENTIUM não se responsabiliza por eventuais atrasos do sistema operativo utilizado pelos interessados para efeitos de licitação.

12.3. Cada bem em leilão eletrónico apresenta três valores, devidamente identificados na área do bem em venda, nomeadamente:

12.3.1. VALOR DE ABERTURA: valor a partir do qual serão aceites licitações com vista à arrematação do bem;

12.3.2. VALOR MINIMO DE VENDA: valor a partir do qual se considera o bem vendido, o qual será adjudicado à maior licitação;

12.3.3. VALOR ACTUAL: valor da licitação mais elevada, recebida até ao momento.

12.4. Os lances mínimos de licitação serão indicados pela SOLVENTIUM, em função do caso concreto, informação que também estará disponível na área do bem em venda.

12.5. Os licitantes serão avisados eletronicamente, caso surja alguma licitação que supere a sua, sendo certo que a SOLVENTIUM não se responsabiliza por eventuais atrasos na entrega do e-mail, dado que o serviço de entrega e receção do correio eletrónico não é da sua responsabilidade.

13. CAUÇÃO

13.1. A participação dos interessados compradores poderá implicar a prestação de caução através de cheque emitido a favor de SOLVENTIUM ou de entidade relacionada com os bens em venda ou qualquer outra forma de pagamento tida como mais adequada e a definir pontualmente, de valor a fixar para cada processo de venda e anunciado no sítio *solventium.pt*, ou de qualquer outra forma tornada pública.

13.2. O valor da caução referido no ponto antecedente será devolvido ao emitente, exceto àquele que propôs o melhor preço podendo ser deduzido ao valor da venda.

13.3. Caso o interessado comprador que ofereceu o maior preço de venda se recuse, sem motivo legal, a pagar o remanescente daquele, perde o valor da caução a favor da SOLVENTIUM ou da entidade vendedora, sem prejuízo da eventual responsabilidade civil que venha a ser apurada.

14. ADJUDICAÇÃO E PAGAMENTO DOS BENS

14.1. O bem ou lote de bens será adjudicado ao comprador que oferecer o maior preço, desde que cumpra todas as condições deste Regulamento e as Condições Gerais de Venda a anunciar em cada processo de venda.

14.2. Caso o valor de venda não seja atingido e o Leilão encerre, o melhor valor obtido ficará sujeito a aprovação, cabendo à SOLVENTIUM informar depois, oportunamente, o licitante da decisão sobre a sua aceitação ou não aceitação.

14.3. No caso dos **BENS MÓVEIS, QUOTAS ou DIREITOS**, após a arrematação, ao licitante vencedor será enviada uma comunicação (carta ou e-mail) pela SOLVENTIUM informando da adjudicação e de que deverá, no prazo de 5 (cinco) dias úteis, proceder ao pagamento do valor total da mesma, o que poderá fazer através do envio de cheque (para o escritório da Solventium – Leilões e Vendas Judiciais, Unipessoal, Lda.: Praça Marquês de Marialva, Edifício Rossio, n.º 10 – 2.º, Sala 16, 3060-133 Cantanhede) ou através de transferência bancária para a conta da SOLVENTIUM ou para conta que lhe venha a ser indicada, correspondente a:

- Valor da adjudicação (para o Vendedor);

- 23% sobre o valor da adjudicação (IVA para o IGCP EPE.), caso se aplique;

- 10% do valor da adjudicação acrescido de IVA à taxa legal em vigor (para a Solventium – Leilões e Vendas Judiciais, Unipessoal, Lda., a título de comissão de venda);

- 65,00€ por cada veículo, para o respetivo registo da Conservatória do Registo Automóvel.

14.4. No caso dos **BENS IMÓVEIS**, após a arrematação, ao licitante vencedor será enviada uma comunicação (carta ou e-mail) pela SOLVENTIUM, comunicando a adjudicação e de que deverá no prazo de 5 (cinco) dias úteis, proceder ao pagamento de 20% do valor da venda, o que poderá fazer através do envio de cheque visado/bancário (para a sede da Solventium – Leilões e Vendas Judiciais, Unipessoal, Lda.: Praça Marquês de Marialva, Edifício Rossio, n.º 10 – 2.º, Sala 16, 3060-133 Cantanhede) ou através de transferência bancária para a conta da SOLVENTIUM ou outra que lhe venha a ser indicada. O valor remanescente, ou seja, 80% do valor da venda deverá ser liquidado no ato da escritura de Compra e Venda, a realizar em data, hora e local a serem determinados pelo Administrador da Insolvência nomeado nos autos, no prazo fixado no catálogo/anúncio de venda, sendo da responsabilidade do comprador todas as despesas relacionadas com a transação (licenças, plantas, certificados energéticos, entre outros), assim como, ao pagamento de 5% do valor da adjudicação acrescido de IVA à taxa legal em vigor (para a Solventium – Leilões e Vendas Judiciais, unipessoal, Lda. a título de comissão de venda).

14.5. Após boa cobrança de todos os pagamentos serão enviadas ao licitante dos bens as respetivas faturas para a morada indicada na ficha de registo no *website* da Solventium, Lda..

15. LEVANTAMENTO DE BENS

15.1. Após boa cobrança dos valores recebidos, os compradores serão contactados para procederem ao levantamento dos bens adjudicados.

15.2. Os **veículos** só poderão ser levantados após estar efetuado o seu registo a favor do(a) adquirente na Conservatória de Registo Automóvel.

15.3. Os bens **móveis** terão de ser levantados no prazo fixado para o efeito no respetivo catálogo de venda.

15.4. Os bens **imóveis, quotas ou direitos**, apenas se considerará transmitidos após o ato da Escritura de Compra e Venda e com a entrega das respetivas chaves ao adquirente sempre que se aplique.

15.5. É da responsabilidade do comprador a disponibilização dos meios necessários à remoção dos bens, que fica sob a obrigação de cuidadoso e eficaz procedimento no ato de levantamento dos mesmos, sendo responsabilizado por eventuais danos ou prejuízos causados a terceiros ou a bens de terceiros, aquando do manuseamento/deslocação/desmontagem/transporte dos respetivos bens adquiridos.

15.6. O não levantamento dos bens no prazo fixado poderá originar as seguintes consequências:

a) Cancelamento da adjudicação;

b) Responsabilidade criminal e/ou civil pelo danos ou prejuízos causados;

c) Perda dos valores já entregues.

16. RELEVÂNCIA CRIMINAL

16.1. A SOLVENTIUM - LEILÕES E VENDAS JUDICIAIS, UNIPessoal, LDA. reserva-se no direito de demandar criminalmente os responsáveis por qualquer prática ilícita que interfira, manipule ou prejudique o *website* ou o processo de venda.

17. DESCONSIDERAÇÃO DE OFERTAS DE COMPRA/INCUMPRIMENTO

17.1. As ofertas de compra quer através de Proposta Eletrónica quer através de Leilão Eletrónico, que sejam registados no sítio *solventium.pt* após o encerramento do processo de venda, poderão não ser consideradas para efeitos de apuramento do melhor preço, cabendo à SOLVENTIUM e/ou ao vendedor a decisão de tal facto com total poder discricionário.

17.2. O não pagamento do preço poderá originar as seguintes consequências:

a) Cancelamento da adjudicação;

b) Responsabilidade criminal e/ou civil pelos danos ou prejuízos causados;

c) Perda da caução entregue.

17.3. Se por motivos alheios à SOLVENTIUM, a venda for anulada por quem de direito, as quantias recebidas serão devolvidas em singelo, não havendo lugar ao prejuízo do vendedor ou da Encarregada de Venda.

18. DISPOSIÇÕES GERAIS

18.1. A SOLVENTIUM não se responsabiliza pelos eventuais danos que os utilizadores do sistema eletrónico venham a ter em razão de problemas técnicos, operacionais ou falhas de conexão geradas por fatores alheios à Encarregada de Venda, que possam ocorrer e que impeçam a participação dos mesmos no processo de venda.

18.2. A SOLVENTIUM poderá anular, não aceitar, suspender, cancelar definitivamente ou limitar o registo a qualquer utilizador que não cumpra as condições estabelecidas no presente Regulamento, bem como, no caso de ser detetada qualquer atividade fraudulenta.

18.3. A SOLVENTIUM é mera Encarregada de Venda/Mandatária do Vendedor, não se responsabilizando pelos vícios ou defeitos ocultos dos bens em venda, nem pelos impostos devidos pelos aquirentes dos mesmos.

18.4. A SOLVENTIUM não se responsabiliza por qualquer acidente ocorrido, nas diversas instalações, em dia de visita, leilão ou dia de entrega de bens, dado que os interessados estão por sua conta e risco.

18.5. A aceitação dos presentes Termos e Condições Gerais, juntamente com os Termos de Utilização e Segurança é absolutamente indispensável à utilização dos serviços prestados pela SOLVENTIUM, pelo que o utilizador deverá ler, certificar-se de haver entendido e aceitar todas as condições estabelecidas nos Termos e Condições Gerais e nas Políticas de Privacidade, assim como, nos demais documentos a eles incorporados por referência, aquando do registo.

18.6. Os serviços da SOLVENTIUM estão disponíveis apenas para as pessoas físicas e jurídicas que tenham capacidade legal para contratá-los, pelo que, é proibido o cadastro de utilizadores que não tenham capacidade para tal, bem como, de utilizadores que tenham sido suspensos da SOLVENTIUM, temporária ou definitivamente, sem prejuízo da aplicação das sanções legais previstas na lei.

18.7. A venda é efetuada através de Leilão Eletrónico (n.º1 alínea g) do art.º 811º do CPC e art.º 837º do CPC), pela Solventium - Leilões e Vendas Judiciais Unipessoal Lda., entidade devidamente acreditada pelo D.L. n.º 155/2015 de 10 de Agosto, portadora do seguro de responsabilidade civil no valor de 200.000,00€, Apólice n.º 2534114, Hiscox Insurance Company, Ltd..

18.8. Em caso de litígio, e tratando-se de um consumidor, poderá recorrer a uma Entidade de Resolução Alternativa de Litígios de Consumo:

Centro de Arbitragem de Conflitos de Consumo de Coimbra

Av. Fernão Magalhães, n.º 240 – 1.º, 3000-172 Coimbra

www.centrodearbitragemdecoimbra.com

Mais informações em Portal do Consumidor: www.consumidor.pt

Quaisquer dúvidas relativamente ao presente Regulamento/Condições Gerais de Venda devem ser esclarecidas diretamente com a EV - Solventium - Leilões e Venda Unip., Lda., por email ou diretamente junto dos seus representantes.

Condições de pagamento e prazo para a realização da Escritura de Compra e Venda:

Valor da adjudicação (para o Vendedor/MI):

- **20%** a título de Caução da Venda, a liquidar no prazo de 3 dias úteis após notificação da adjudicação e indicação do IBAN para a respetiva transferência.
- Restantes **80%** (Cheque visado/bancário) no acto da Escritura de Compra e Venda a realizar no prazo máximo de **60 dias**.

Valor da Comissão da Venda para a EV (Solventium, Lda.):

- **5%** do valor da adjudicação acrescido de IVA à taxa legal em vigor quando se trate da venda de bens imóveis; e/ou
- **10%** do valor da adjudicação acrescido de IVA à taxa legal quando se trate de venda de bens móveis, veículos e/ou direitos (sujeitos ou não a registo, incluindo quinhões hereditários), a liquidar no prazo de 3 dias úteis após a Adjudicação do(s) bem(ns).